



PROFISOFT

Ihre Lösung für die Warenwirtschaft
- individuell und leistungsstark!

Die ProfiSoft Infomappe

High Quality Software GmbH

Bei den Kämpfen 10

D-21220 Seevetal-Ramelsloh

Tel.: +49 (0)4185-7952-0

www.hqs.de · info@hqs.de

Die ProfiSoft Infomappe

Inhalt

Kapitel	Seite
Inhalt	2
HQS-Test-Server	3
ProfiSoft Vorstellung	4
ProfiSoft Basis	5
ProfiSoft Ware	6
ProfiSoft Kundendienst	8
ProfiSoft Kasse	9
ProfiSoft FiBu	10
ProfiSoft FiBu-Schnittstelle	11
ProfiSoft Text	12
ProfiSoft Zeit	13
ProfiSoft Rabatt / externe Artikel	14
ProfiSoft Internetshop-Anbindung	15
Easy-Office	16
ProfiSoft Systembetreuungsvertrag SBV	17

Impressum:

High Quality Software GmbH
Bei den Kämpfen 10
D-21220 Seevetal – Ramelsloh
Telefon: +49 (0) 4185 7952-0
FAX: +49 (0) 4185 7952-90
E-Mail-Adresse: info@hqs.de

Vertretungsberechtigte Geschäftsführer: Klaus Viebrock, Bernd Zschaler
Registergericht: Amtsgericht Lüneburg
Registernummer: HR B 110945
Steuer-Nummer: 05/200/12455 23
Umsatzsteuer-Identifikationsnummer/VAT-ID: DE 118568047

HQS-Test-Server

Um Ihnen die Möglichkeit zu geben, **ProfiSoft** zu testen, wurde ein Test-Server für Sie eingerichtet.

Erfragen Sie bitte **vor** dem Test das Server-Kennwort und das Programm-Login unter **04185 / 79 52 16**.

Technische Voraussetzung ist eine bestehende Internetverbindung und ein Microsoft Betriebssystem ab Windows XP Professional.

1. Auf dem Startbildschirm der HQS Webseite www.hqs.de klicken Sie unten rechts auf den folgende Link zum **Demo-Login**:



Abbildung 1 Link auf der Webseite

2. Dann erscheint folgender Hinweis:
Es wird ein Verbindungsclient heruntergeladen, je nach Browsertyp erscheint eventuell folgendes Bild:



3. Sie können jetzt den Verbindungsclient z.B. auf Ihrem Desktop abspeichern, um ggf. später erneut ProfiSoft testen zu können, oder Sie klicken für einen einmaligen Test auf „**öffnen**“
4. Nun öffnet sich der Anmeldebildschirm des Testservers:

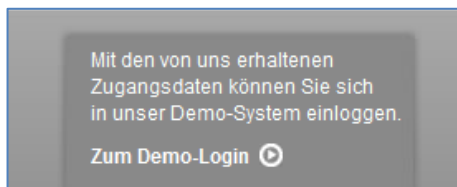
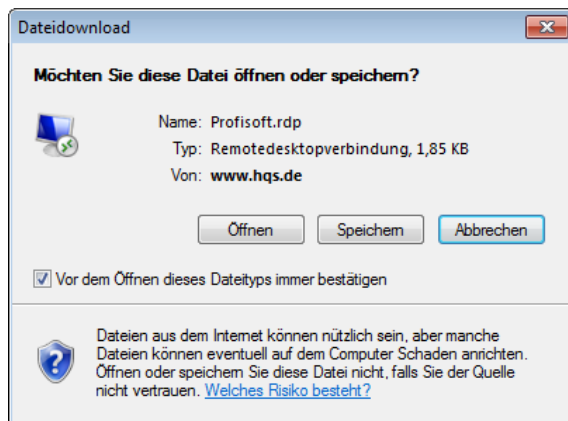

Abbildung 2 Terminalserver Login-Maske

5. Geben Sie das von Ihnen vorher erfragte Server-Kennwort hier jetzt ein. Daraufhin öffnet sich der Startbildschirm von ProfiSoft.

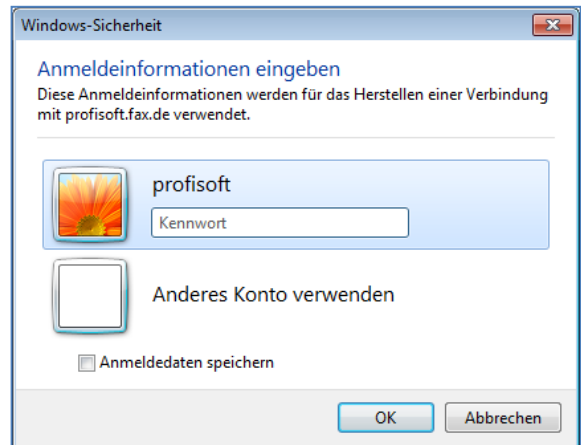

Abbildung 3 ProfiSoft Login-Maske

6. Nach Eingabe des branchenabhängigen **Login** öffnet sich das Programm. Nun können Sie nach Belieben **ProfiSoft** testen. Bei Fragen zum Programm rufen Sie gern werktags unsere Hotline unter Tel.: **04185-795216** an. Wir helfen Ihnen umgehend weiter!

ProfiSoft 5.5

Wir stellen vor, **ProfiSoft 5.5!**

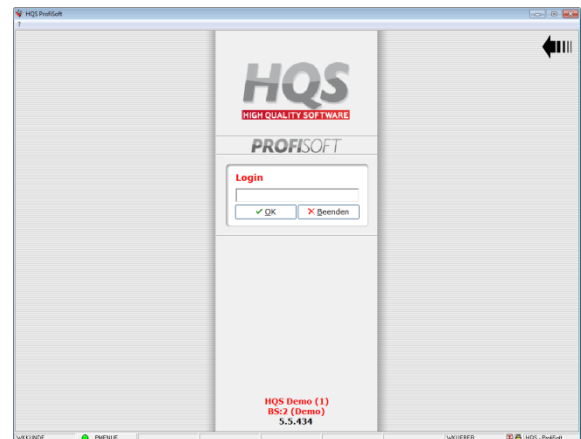
Eine Programmlösung die seit über 20 Jahren für den Facheinzelhandel entwickelt wurde und stetig weiterentwickelt wird. In einem immer stärker umkämpften Markt ist es mehr denn je notwendig, die Übersicht zu behalten. Mit **ProfiSoft 5.5** können Sie Ihre Kosten senken und Gewinne einfahren. Sie gehören zu den Erfolgreichen.

Warum das so ist?

Die wichtigsten Gründe wollen wir Ihnen aufzeigen. Sie sollten ausschlaggebend für Ihre EDV-Entscheidung sein...

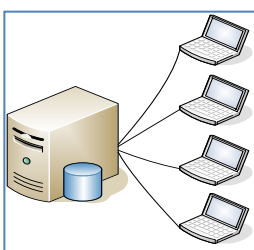

Mehrplatz

EDV muss da präsent sein, wo die Arbeit anfällt:

An der Kasse, im Verkauf, Büro, Werkstatt, im Lager usw. ProfiSoft 5.5 beherrscht diese Kunst seit

seiner Geburtsstunde: Satzschutz, hierarchische Programm-Berechtigungen, Systemprotokolle, Einkaufspreisverdeckung und vieles mehr.

Mittels eines Microsoft Windows(R) Terminalserver ist die Anbindung einer Filiale oder eines Heim Arbeitsplatzes mit Standardkomponenten leicht realisierbar.

Skalierbarkeit. Wenn nötig, können Sie hunderte Bildschirmarbeitsplätze mit bis zu 35 Filialen verwalten. Online über Terminalserver. Jeder neue Kunde, jeder neue Artikel, jede Bestandsveränderung ist sofort und überall sichtbar.

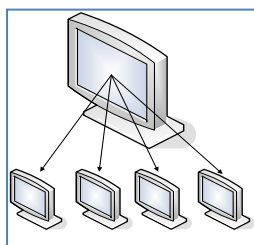

Multi-Window

Komfortabel und schnell das Programm wechseln!

Multi-Window bedeutet, dass Sie an einem Arbeitsplatz bis zu acht verschiedenen PROFISOFT-

Programme starten und bearbeiten können. Wichtig ist, die Programme laufen weiter, auch wenn Sie sich auf einem anderen Fenster befinden. Keiner unserer Anwender möchte diese Funktionalität je wieder missen. Allein der Programmwechsel reduziert sich auf Bruchteile von Sekunden: Im Fenster 1

läuft die Kasse, in 2 läuft die Auftragsannahme und so weiter...

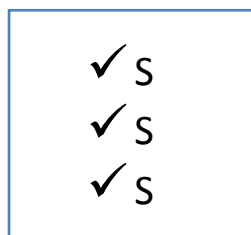

schnell - sicher - standard

Diese drei „S“ sind wichtig für Ihre Entscheidung!

Schnell - behauptet ja jeder! Kann er es auch beweisen? Wir können Ihnen

über 550 Unternehmen präsentieren, bei denen auch mit zigtausend Artikeln die Antwortzeit kaum spürbar ist!

Sicher ist sicher! Keine Software ist fehlerfrei. Nur wenn mehr als 5000 Anwender täglich mit einer Software arbeiten, können Sie sicher sein.

Standard - ist häufig eine Glaubensfrage. ProfiSoft 5.5 ist lauffähig unter Windows® XP Professional / Windows7 Professional, im Mehrplatzbetrieb im Windows-Netzwerk bevorzugt auf einem Windows-Terminal-Server 2003/2008 oder auf einem Mietserver in unserem Rechenzentrum.



Haben Sie Vorbehalte gegenüber der EDV?

Lassen Sie sich die Angst nehmen. Bereits am 1. Tag der Installation läuft Ihre Computerkasse - genauso einfach, wie jede Registrierkasse. Am

gleichen oder spätestens am nächsten Tag schreiben Sie Ihre ersten Rechnungen und verdienen schon erstes bares Geld mit dem ProfiSoft-System.

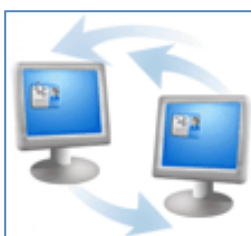

Fernwartung

Mit unserer sehr gut erreichbaren Hotline sind Sie bei Fragen nie allein. Für uns gehört der direkte Kontakt mit unseren Anwendern zur täglichen Selbstverständlichkeit. Durch ein komfortables Fernwartungsprogramm haben wir die Möglichkeit, bis direkt auf Ihren PC zu gehen und Ihnen umfangreiche Hilfestellung zur Anwendung und auch bei Fragen technischer Art zu geben.

ProfiSoft 5.5 BASIS

ProfiSoft 5.5 BASIS ist das Fundament von ProfiSoft 5.5. Die HQS - Datenbank ist das Kernstück von ProfiSoft 5.5 BASIS. Sie sorgt dafür, dass auch bei sehr großen Datenmengen die Antwortzeit kaum spürbar ist. Immer wichtiger werden die vom Lieferanten bereitgestellten Artikeldaten: ProfiSoft 5.5 BASIS verwaltet Daten von über 200 Lieferanten aus verschiedenen Branchen! Das spart Ihnen viel Erfassungsarbeit. Diese Daten können Sie, wie einen Katalog, zur Beauskunftung, Pflege und automatischer Artikelanlage nutzen.

Datenbanksteuerung

- frei generierbarer Passwort-Schutz
- Zugriffszeiten auf die Datenbank unter 1 Sekunde
- schneller Wiederaufbau der Datenbank, z. B. nach Stromausfall
- Datei- und Systemdiagnoseprogramme
- Systemprotokoll: wer tut was?
- aktuelle Programmänderungen, ONLINE-Handbuch
- ONLINE-Hilfe
- automatische Datensicherung auf Band
- Bildschirmanpassung mit freier Farbwahl
- Datentransfer zum Notebook für Messe/Bestellungen/Außendienst

Zusätzliche Hilfsmittel

- Terminkalender pro Benutzer allgemein, persönlich und öffentlich und für Allgemeine Benutzer in Listenform und grafisch
- Telefonregister allgemein oder persönlich, überall aktivierbar
- Taschenrechner mit Rechenstreifen, Übernahme der Ergebnisse in das Programm, überall aktivierbar
- Arbeitszeiterfassung je Mitarbeiter, mit Auswertung und Online Darstellung
- interne Blitzmeldung von Platz zu Platz
- interne Computerpost mit Archiv
- Hardcopy vom Bildschirm auf Drucker
- Wahlweise Druck aus allen Programme in eine Datei

Kundenverwaltung (CRM)

- drei Kundensuchbegriffe, einer frei einstellbar für die Schnellsuche, mit Kombinationssuche, Freitextsuche.
- Kundenstammblatt mit beliebig vielen Ansprechpartnern mit jeweils 10 Kontakten (Telefon, FAX, Handy, e-Mail oder Info)
- Kreditlimit
- 10 freidefinierbare Kundenfelder

- Kundennotiz: unbegrenzte Texteingabe zur Information
- Rechnungsanschrift, Lieferanschrift
- Zusammenfassung doppelter Kunden
- manuelle Kundeninformationen, Eingabe alter Geschäftsvorgänge (unbegrenzt)
- Neukundenprüfung auf Doppeleinträge
- Kunden-Änderung/Löschung mit Passwort-schutz
- Kundenkarte ohne Größenbegrenzung: gekaufte Geräte, Rechnungen, Zahlungen, Storno, Werbebriefe, reparierte Geräte, manuelle Eintragungen
- Kundenbelegkarte aller Rechnungen mit Wiederaufruf zum Nachdruck/Storno
- Kundenkarte/Belege zeitlich unbegrenzt
- Wert/Anzahl offene Posten, Rohertrag, Umsatz, Fibu-Werte Monat/Jahr
- Kundenliste mit oder ohne Umsatz
- Kundenetikett mit verschiedenen Größen, sowie frei generierbar
- Kundenstatistik monatlich für 3 Jahre nach Umsatz und Rohertrag
- Anzeige der Kundenadresse Online in Google Maps mit Routenplan
- Direkter Zugriff auf alle offenen Belege (Angebote, Kundenaufträge, Lieferscheine ..)

Suchen und selektieren

- frei generierbares Kundenselektierfeld
- Kundenselektion nach allen Stammfeldern und Geschäftsvorgängen
- Kundensortierung nach allen Stammfeldern
- Einzelbriefe nach Suchauswahl
- komfortable Sammellöschung von Stammdaten nach Selektion
- Frei generierbare Kundenliste
- grafische Anzeige von selektierten Kunden Online mit Google Maps.
- Selektierte Kundenadressen sind in verschiedenen Formaten exportierbar. Excel, dBase, CSV.

ProfiSoft 5.5 WARE

ProfiSoft 5.5 WARE ist die Warenwirtschaft von HQS ProfiSoft 5.5. Das Programm wird aufgrund von Vorschlägen und Anregungen aus dem Kundenkreis ständig aktualisiert, verbessert und erweitert, also direkt aus der Praxis! Gestalten Sie Ihre Büroroutine so komfortabel, wie möglich - mit ProfiSoft 5.5 WARE.

Auftragsbearbeitung

- Angebote, Kostenvoranschläge, Auftragsbestätigungen, Kundenaufträge in verschiedenen Formaten zu drucken und zu speichern
- Zwischensummen und Blocksummenbildung für Alternativangebote
- Standard-Angebote für immer wiederkehrende Angebote
- frei generierbare Belegüberschrift

Auftragsabwicklung

- Lieferschein mit Bestandsbuchung
- Kundenaufträge mit automatischer Reservierungsbuchung und evtl. Nachbestellung beim Lieferanten
- Fakturierung in verschiedenen Formaten
- automatischer Werkstatt-Auftrag (Auslieferung)
- Stornierung (Rücknahme) und Gutschrift (Nachlass)
- Verknüpfung zur Kundenkarte, Artikelkarte
- Artikelneuanlage aus der Belegerfassung
- bis zu 9 Filialen auf einem Beleg
- Brutto oder Nettoerfassung und Druck
- Umrechnungshilfe Brutto/Netto
- Werbetexte, automatisch nach Belegart

Fakturierung

- Beleg-Manipulation, pauschale Auf oder Abrechnung, Kalkulation
- Aufschlag - Kalkulation (auf den Einkaufspreis)
- Artikel - Preiskalkulation
- Beleg Deckungsaussage
- Rabatt in % oder €
- Passwortschutz bei Manipulation unter dem Einkaufspreis
- Freitexte erfassen
- Sammelrechnung zusammenstellen
- Ratenzahlung veranlassen
- Ratenplaner mit Ausdruck
- Abweichende Lieferanschriften Abweichende Garantiezeit wird ausgedruckt
- Kunden-Kredit-Limit wird bei Rechnung geprüft

- Übernahme der Artikelbeschreibung
- Inzahlungnahme, Differenzbesteuerung

Drucken

- Nachdruck von Rechnungen aus der Kundenkarte
- Druck des Überweisungsformulars nach Rechnungsdruck
- Lieferscheindruck nach Rechnungsdruck, auch an abweichende Lieferadresse
- Mehrfachdruck aller Belege
- Freie Schriftfont- und Farbwahl bei Belegen
- Ihr frei generierbarer Briefkopf bzw. Firmenbogen kann hinterlegt werden.

Artikelverwaltung

- Artikel einrichten, ändern, löschen
- 6 Suchmöglichkeiten
- frei generierbare Handelsstücklisten
- Sammeländerung von Artikeldateien nach Selektion
- Archivierung von Artikeln
- frei generierbare Artikelübersicht
- Artikelkarte (Einkäufe, Bestellungen)
- Artikel-etiketten, Preisetiketten, Barcode frei generierbar
- Artikelpreisschilder (Grafik)
- Hinterlegung von Texten, sowie Produktbildern, die in den Beleg übernommen werden können.
- Reservierungsetikett für reservierte Seriennummern
- Seriennummernverwaltung mit Herstellernummern, automatische Verkaufsseriennummern, automatische Seriennummern, Sammelartikel ohne Bestandsverwaltung
- Statistik monatlich der letzten 3 Jahre nach Umsatz, Rohertrag, Menge, Einkaufsumsatz und Menge
- Protokoll aller Einkäufe und Verkäufe mit Datum, Kunde, Ertrag uvm.
- Direkten Zugriff aus der Verwaltung auf alle Belege auf denen der Artikel gespeichert ist
- Verwaltung von Lager-, Lieferschein- und Reservierungsbestand
- Wareneingang, auch mit sofortiger Rechnungsstellung

- Bestands-“Ampel“ für schnelle Übersicht
- ABC-Analyse für „Renner-“ und „Pennerartikel“

Bestellwesen

- Bestellungen neuer/bestehender Artikel mit Eingabe/Pflege der Konditionen
- Bestellpreiskarte
- Bestell-Liste, Bestell-Fax, Vorschlag
- Bestellreservierung und Kurzbestellung
- Disposition mit Absatzprognose
- Sammeleingang nach Bestellung
- Preisnachlass, Rücksendung buchen
- Rücklieferschein, Gutschriftsanzeigen
- Artikelbezogene Konditionen
- Verkauf-Auskunft für den Verkaufsraum

Lieferanten

- Lieferantenpflege mit 3 Suchbegriffen
- frei generierbare Lieferanten-Übersicht
- Lieferanten-Grundkonditionen
- 99 Verschiedenen Konditionslinien
- Lieferantenkarte mit Einkäufen, Bestellungen, Rechnungen, Zahlungen, Bonuskarte
- Lieferanten-Absprachenkarte
- Lieferantennotiz: unbegrenzte Texteingabe zur Information
- Import und Verarbeitung elektronischer Lieferscheine oder Rechnungen
- Statistik monatlich der letzten 3 Jahre nach Einkaufsumsatz und Menge

Listen und Protokolle

- Einkaufsprotokoll mit laufender Seriennummer
- Preis und Bestandsliste, auch mit Seriennummern
- Protokoll Preisänderungen
- frei generierbare Artikel-Listen mit Formelgenerator
- frei generierbare Lieferanten-Listen mit Formelgenerator
- frei generierbare Kunden-Listen mit Formelgenerator
- Tageslisten: Umsätze, Warengruppen, Fabrikate, Verkäufer, Artikel, Bestellungen

Statistik

- Monats-Statistik mit diversen Selektionen
- Warengruppen-, Fabrikats- und Verkäuferumsatzlisten mit Vorjahrsvergleich
- Artikel VIP Auskunft für Warengruppen, Fabrikate, Verkäufer, Statistikbereichen (Abteilungen)

- frei generierbare Statistik (Charts) mit Formelgenerator, grafische Darstellung
- Vollgrafik mit Prognose, Renner und Filialvergleichen
- Provisionsabrechnungen nach Rohertrag oder Einzelprovisionen
- alle Statistikwerte zeitlich unbegrenzt zurück
- Einkaufsplanung und Umsatzplanung
- Inventurzählhilfe und Erfassung für mehrere Zähler
- Stichtag- und permanente Inventur
- Inventurdifferenzliste und Übernahme
- Inventurbewertung und -bewertungsliste für die Bilanz
- Anzeige der statistischen Umschlagshäufigkeit und Lagerdauer in Monaten
- „Renner“- und „Penner“-Statistik
- Einzel- oder summierte Aufstellungen
- Werbekontrolle nach PLZ
- Werbekontrolle nach Artikeln
- „Renner“- und „Penner“-Statistik nach Statistikgruppen

	Menge 2010	Rohertrag 2010	Spanne 2010	Netto-Ums. 2010	%-Vorj	Netto-Ums. 2011
GES	76	2.248,-	18,6%	12.111,-	142,3%	8.514,-
1-1	-	-	-	-	-	8.514,-
JAN	-	-	-	-	-	8.514,-
FEB	-	-	-	-	-	-
MAR	-	-	-	-	-	-
APR	-	-	-	-	-	-
MAY	4	872,-	35,8%	2.433,-	-	-
JUN	2	46,-	7,0%	670,-	-	-
JUL	51	400,-	13,9%	2.876,-	-	-
AUG	1	-	-	36,-	-	-
SEP	-	-	-	-	-	-
OCT	17	155,-	3,3%	4.694,-	-	-
NOV	-	-	-	-	-	-
DEZ	1	773,-	55,3%	1.399,-	-	-

Abbildung 4 PC104 Statistik



Abbildung 5 PC104 Statistik Grafik

ProfiSoft 5.5 KUNDENDIENST

ProfiSoft 5.5 KUNDENDIENST ist das integrierte Werkstattprogramm von HQS. Mit den fertigen Leistungs- und Materialkatalogen können schon am ersten Tag der Installation aussagekräftige und anspruchsvolle Rechnungen geschrieben werden. Oft erreichen Sie damit einen Mehrertrag von 30%. Eine perfekt abgestimmte Zeit- und Mitarbeiterstatistik unterstützt Sie bei der Planung Ihrer Techniker.

Werkstattauftrag

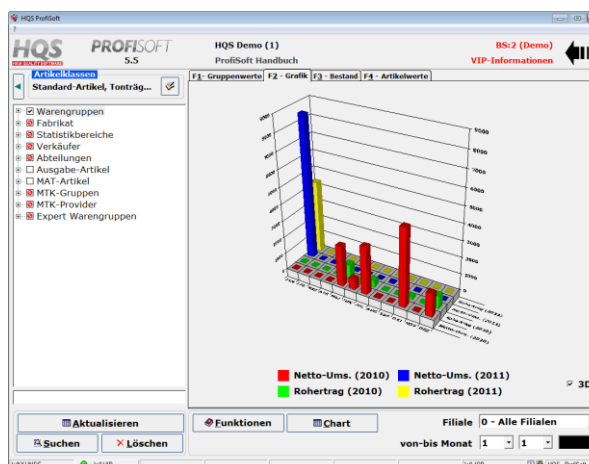
- Auftragsformulare frei gestalten
- Automatische Kundenneuanlage
- Übernahme der Gerätedaten aus der Kundenkarte, schnelle Info über frühere Reparaturen
- Einfache und schnelle Auftragsannahme mit automatischen Eintrag in den Terminplaner
- Auftragsliste sortiert nach Technikern, Auftragseingang, Werkstatt-Teams
- Kostenvoranschlag, Angebot, Auftragsbestätigung

Auftragsbearbeitung

- Verknüpfung von Standardarbeiten und Material zu einer Einheit
- Verschiedenen Werkstätten werden mit unterschiedlichen Formularen unterstützt (z. B. Rundfunk, Antennen...)
- Suche nach Teilbegriffen aus dem Leistungs- und Materialkatalog
- Sofortfassung der Arbeiten zum Auftrag mit Deckungskontrolle
- Auftragsbezogene Ersatzteilbestellung und Zuordnung
- Ersatzteilbestellung mit Bestellfax
- Werksreparatur-Abrechnung mit Übergabe zur Rechnungskontrolle (ProfiSoft 5.5 FIBU)
- Kundenbenachrichtigung frei einstellbar, Kundenabholchein
- Werksreparatur-Einsendung mit Lieferschein und Adressetiketten

Kostenübersicht

- Auftragskontrolle und Fakturierung der erfassten Leistungen, Berücksichtigung der maximalen Reparaturkosten
- Arbeitszeiterfassung mit Eingabe der Ausfallzeiten und nichtverrechenbaren Zeiten
- Arbeitszeiterfassung mit Kontrolle der fakturierten und geleisteten Arbeitszeit
- Gegenüberstellung: berechnete Werte/eigene Kosten
- Speicherung der Techniker-Gemeinkosten

Garantieabrechnung

- Garantieabrechnung mit Übernahme der Garantiepauschale aus der Faktura
- Kontrolle der Garantiezeit aus der Kundengerätetelefonkarte und dem Artikel
- 10 verschiedene Rechnungsarten möglich, z. B. Garantie, Kulanz, Wertgarantie usw.
- Ausdruck der Garantieabrechnung auf dem Formular des Lieferanten
- Übergabe der Garantieabrechnung zur Rechnungskontrolle (ProfiSoft 5.5 FIBU)

Statistik

- Werkstatt-Statistik am Bildschirm mit Gesamtaussage, Selektion nach Technikern, Fabrikaten und Warengruppen
- Arbeitszeitdarstellung mit Soll/Ist-Vergleich und fakturierten/geleisteten Werten
- Umsatzdarstellung: Lohn/Material, durchschnittliche Berechnung, Rohertrag
- Fremdleistungen werden beim Rohertrag berücksichtigt
- Übertragung der Statistik-Werte innerhalb der Filialen

Auskunft

- Leistungs- und Materialkatalog wird mitgeliefert
- Anzeige von Einkaufspreisen verschiedener Lieferanten
- Automatische Preispflege bei Neueinspielung der Disketten
- Komfortabler Termin-Planer für bis zu 10 Außendienst-Teams, Verwaltung der Ausfallzeiten, Termine verschieben
- Tourenplan
- Reparatur-Hilfe (ähnlich ASWO/INFO-TIP) zur eigenen Erfassung von Reparatur-Tipps
- Verwaltung der Schaltpläne über die Reparatur-Hilfe
- Kontrolle über die noch nicht gelieferten Ersatzteile, nicht erledigte Werksreparaturen
- Permanenter und individueller Auftragsstatus

ProfiSoft 5.5 KASSE

Die Kasse muss schnell sein und einfach zu bedienen, wie eine Registrierkasse. Sie muss nicht nur im XXL-Markt funktionieren, sondern auch im kleineren Fachgeschäft, wo die Kunden mit ihrem Reparatur-Gerät zur Kasse gehen. Selbstverständlich versteht die ProfiSoft 5.5 KASSE auch die aufgedruckten Barcodes und sie können Bar-, Scheck-, Kreditzahlungen buchen.

Bedienung

- Kassenanmeldung mit Bedienercodewort und Kassenanfangsbestand
- Kassenabschluss mit Zählhilfe Euro, Entnahme bis auf einen bestimmten Restbetrag
- Eingabe des Betrages der Entnahme
- Kassenabmeldung mit Differenzausweisung
- permanente Kassenkontrolle vom Büro aus in die laufende Kasse
- Angebote, Lieferscheine, Werkstatt und Kunden-Aufträge in die Kasse holen
- direkter Sprung in die Werkstatt Auftragsannahme
- Schnell-Aufruf Werkstatt-Auftrag
- wenn vorhanden: Ansteuerung einer Kundenanzeige
- Artikel-Kalkulation und -Gesamtpreis-Manipulation (ggf. mit Passwort)
- Preisabfrage, wenn Artikel Verkaufspreis auf null steht
- Mengen und Preisänderungen
- Freitexteingabe

Kunden an der Kasse

- Kundenneuanlage und Kundenänderung
- Kundenkarte aufrufen, Beleg aus der Kundenkarte laden
- Kundenzahlungen buchen
- Kundenanzahlungen buchen
- Sofortverarbeitung von Kunden-Nummer, Kunden-EAN, Artikel-Hersteller-EAN, Lohncodes, Materialcodes, EAN von externem Material
- Suchwortmöglichkeit nach Kundennamen, Straße, allen Artikelsuchfeldern und Fragmenten

Kassenbuchungen

- Kassenstorno buchen
- Ausgaben buchen
- Löschen und verschieben von Positionen
- Rabatte in % oder in €
- Zahlungen in Bar, per Scheck, per Kreditkarte
- Mischen von verschiedenen Zahlungsmitteln

Drucken

- Bondruck auf individuellem Kassenkopf und Werbetext
- wahlweise Ausdruck der Kassenrechnung auf einem Normaldrucker
- wahlweise Ausdruck Kassenlieferschein
- Ausdruck und Anzeige von erhaltenem Geld und Rückgeld, auch nach der Buchung
- Letzten Bon nachdrucken mit "B-"
- Zeitlich unbegrenzt Bon nachdrucken mit "B<Bonnummer>"

Berichte

- Kassentagesbericht mit allen vom Finanzamt vorgeschriebenen Daten
- Anzeige der Kundenfrequenz
- Kassentages-Statistiken nach Fabrikaten, Warengruppen, Verkäufern oder Artikeln
- Kassenmonatsbericht
- Anzeige des Deckungsbeitrages per Beleg oder pro Artikel
- dauernde Anzeige der Verkäuferprovision
- Kreditkartenabrechnung je eingesetzte Kasse

Zusatzmodul

- Handy-Aufladekarten aller Provider von M&M Online verkaufen, einfach über den Aufruf eines Artikels ohne Aufwand und Schwund
- Tonträger-Kasse
- Verkauf von Tonträgern an der HQS-Kasse
- Anzeige der Kundenbestellungen (mit Status) beim Wareneingang
- Retourenverwaltung
- Hitlisten

Bestandslisten

- Übergabe der Abverkaufszahlen an andere Programme (z. B. Spotlight, Karstadt, Alpha)
- Schnittstelle zu Media-Control
- Automatisches Versenden der Chart-Info
- Tonträgerverkäufe gehen über Einzel- bzw. Sammelartikel in die Statistik ein
- Auswertung der Margen

ProfiSoft 5.5 FIBU

Keine Angst vor der Buchhaltung! ProfiSoft 5.5 FIBU ist anders. Fällige Rechnungen gehen sofort in die Zahlungskontrolle und das automatische Mahnwesen. Schneller Geldeingang sichert eine hohe Liquidität. Kassenkräfte buchen problemlos mit dem Zahlungsprogramm Kundenzahlungen: Kunde, Betrag, Danke! Die Rechnungskontrolle deckt einen häufig vernachlässigten Bereich ab. Oder wissen Sie bei jeder Rechnung, welche Konditionen gelten? Mit der Bonusabrechnung und den Einsparungen beim Steuerberater macht sich das HQS-Computersystem oft schon bezahlt!

ProfiSoft 5.5-PFIBU-KUNDEN

Übersicht

- Monatsabgrenzung der Forderungen und Verbindlichkeiten bis auf 12 Monate zurück
- Liquiditätsübersicht mit Kontenbelastung der letzten 60 Tage und der kommenden 90 Tage
- Zahlungsprotokoll nach Banken
- Tägliches und monatliches Rechnungs-Ausgangsjournal

Mahnwesen und offene Posten

- Automatische offene Postenerstellung durch Fakturierung
- Manuelle offene Posten bei Kunden und Lieferanten bei Systemeintrichtung/Saldenvortrag
- Hinweis auf offene Posten in der Fakturierung
- Verwaltung von Ratenzahlungen in Intervallen
- Offene-Posten-Liste und Kunden-Kontoauszug
- Kundenmahnungen mit bis zu 5 Mahnstufen
- Individuelle Mahntexte je Mahnstufe
- Mahngebühr je Mahnstufe und Zinsrechnung mit Zinseszins-Effekt
- Speicherung und Anzeige der letzten Kundenmahnung
- Mahnsperre

Zahlungen

- Zahlungen buchen: bis zu 9 Banken, bis zu 990 Kassen
- Automatische Verrechnung von Guthaben in der Fakturierung
- Kreditkartenabrechnung für bis zu 9 Gesellschaften, auch EC-Cash
- Zahlungen oder eigene Lastschrifteinzüge
- Kundenüberweisungsformular gleich mit Rechnung drucken
- Kundenlastschriften auf Datei/Diskette abrechnen (Disketten-Clearing) od. Online-Banking

ProfiSoft 5.5-FIBU Lieferanten

Rechnungskontrolle

- Rechnungskontrolle der gebuchten Waren aus dem Wareneingang mit Nachkalkulation
- Zahlungsanweisung per Überweisung, Scheck oder Lastschrift
- Zahlungsanweisung mit Sachkontenaufteilung
- Sammelrechnung eines Lieferanten buchen
- Zentralregulierung buchen
- Rechnungs-Eingangsjournal
- Kontenabstimmung für Lieferanten mit Selektion drucken
- Kostenrechnungen buchen, Zahlungen veranlassen per Überweisung, Scheck oder Lastschrift
- Überweisungen per Disketten-Clearing oder Übergabe an ein Online-Banking-Programm
- Bonuskontrolle
- Abstimmung der vereinbarten Lieferantenboni
- Bonusabrechnung mit Berücksichtigung des Lieferanten-Geschäftsjahres auch über 2 Geschäftsjahre
- Bonusabstimmung drucken
- Staffelbonus berücksichtigen
- Bonusänderungen berechnen
- Bonusgutschrift verbuchen/verrechnen mit nächster Zahlung



Abbildung 6 PC61 Zahlungsprogramm

ProfiSoft 5.5 FIBU - Schnittstelle

ProfiSoft 5.5-FIBU Schnittstelle nach DATEV

- Durch ausgelöste Geschäftsvorfälle, wie z. B. einer Rechnung, Kassenbuchung oder Zahlung formuliert
- ProfiSoft 5.5 FIBU automatisch im Hintergrund die nötigen Buchungssätze! Sie legen nur einmal zu Beginn die Konten fest und ordnen diese entsprechend zu, den Rest erledigt ProfiSoft 5.5 FIBU.
- Bankauszug buchen mit direkter Verknüpfung zu den Sachkonten
- Sachkontenpflege und Sachkontenliste der verwendeten Sachkonten
- Kostenstellenzuordnung allgemein oder nach Warengruppe
- Buchungsübergabe an eine externe Finanzbuchhaltung: DATEV oder SBS-Fibu
- Archivierung der Buchungen und Reaktivierung für Buchungswiederholung

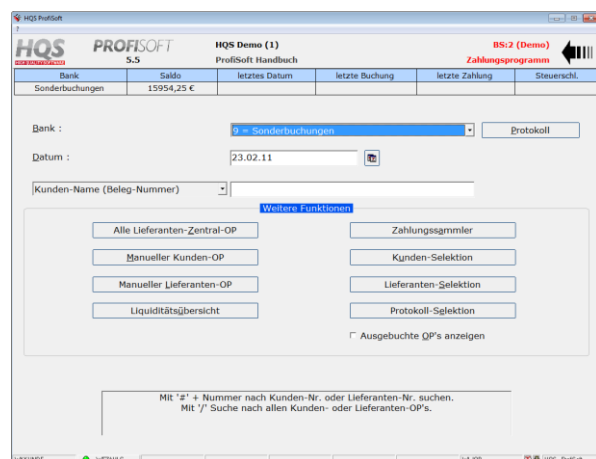
ProfiSoft 5.5-FIBU

- Kreditoren-Konten einsehen und ausdrucken
- Kreditoren-Saldenlisten einsehen und ausdrucken
- Debitoren-Konten einsehen und ausdrucken
- Debitoren-Saldenlisten einsehen und ausdrucken
- Konten einsehen und ausdrucken
- Umsatzsteuervoranmeldung
- ID-Umsatzliste drucken
- Betriebswirtschaftliche Auswertung über die Statistikprogramme



Abbildung 7 Kunden - Fibukarte



Abbildung 8 PC22 Lieferantenkarte Fibu

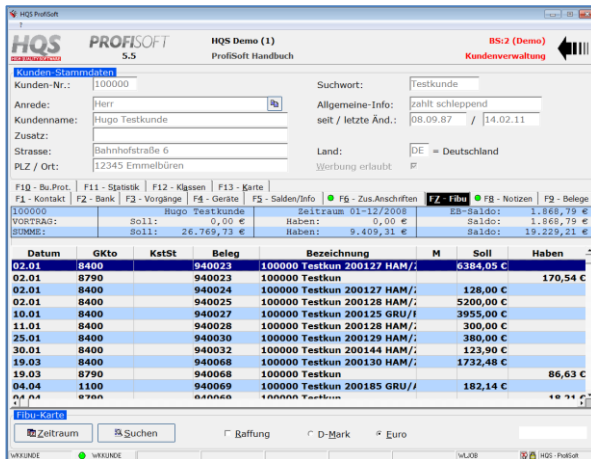

Abbildung 9 PC58 Sachkontenverwaltung

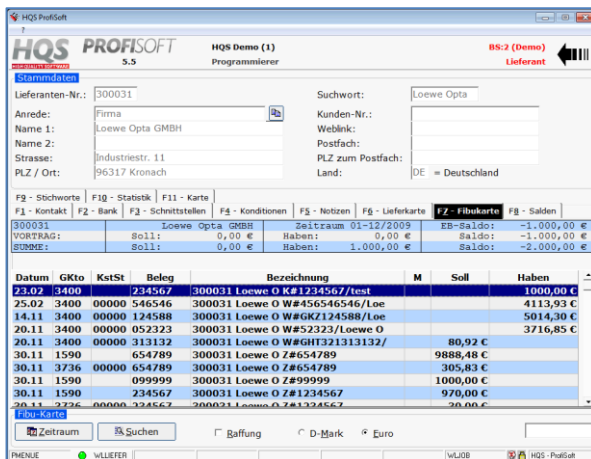

Abbildung 10 PC58 Ansicht Sachkonto

ProfiSoft Text

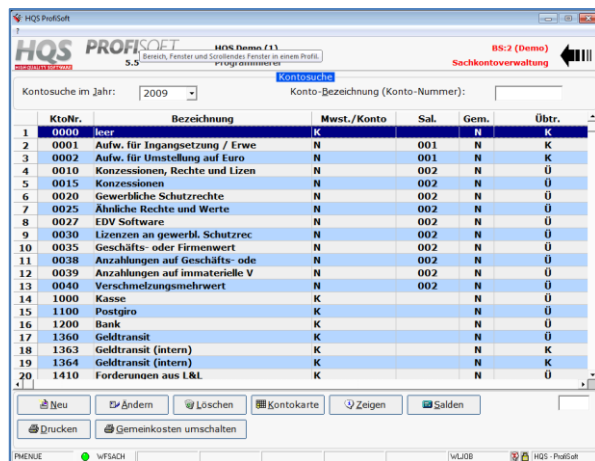
ProfiSoft 5.5 TEXT ist eine einfach zu bedienende, voll in die Warenwirtschaft integrierte Textverarbeitung auf WYSIWYG-Basis, mit der sehr schnell kurze Infos oder Schreiben an Lieferanten/Kunden erstellt werden können. Besonders leicht können Sie einen individuellen Informationsbrief gestalten, um bei Ihren Kunden zu werben. Viele standardisierte Briefe können Sie mit ProfiSoft 5.5 TEXT entwickeln und den Brief/Datenmix arbeits- und zeitsparend einsetzen. Die Anlehnung an Standard-Textprogramme macht die Einarbeitung sehr einfach.

Bibliothek

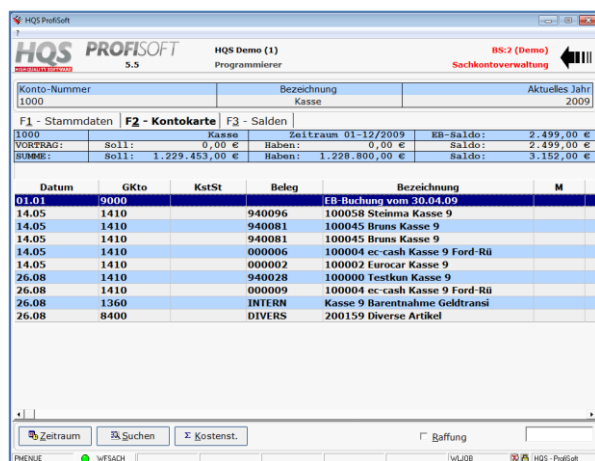
- Textbibliothek für bis zu 4000 Briefe im RTF-Format
- Textbibliothek für unterschiedliche Abteilungen (Laden, Büro, usw.)
- Passwort-Schutz für die Textbereiche

Bearbeiten

- WYSIWYG-Darstellung mit allen auf dem Rechner verfügbaren Schriftfonts.
- Undo-Funktion (Rückgängig machen von Änderungen)
- Kopieren und Einfügen
- Grafiken und Bilder über die Zwischenablage einfügbar
- Text suchen
- Blocksatz
- Links- rechtsbündig
- Aufzählungen
- Nummerierungen
- Einzug vergrößern und verkleinern
- Seitenzahlen
- Datum/Uhrzeit einfügen

Format

- Seite einrichten
- Alle Schriftarten
- Fett, Kursiv und unterstrichen
- Seitenzahlen
- Zoom-Ansicht

Serienbriefe

- Einfaches Einfügen von Kunden bzw. Lieferantendaten
- Mischung von Texten mit Direkteingabe (Textergänzung) für Kunden und Lieferantenbriefe
- Direktes Holen von Kundendaten und Lieferantendaten in den Text
- Formulierung individueller Anrede

Drucken

- Druck auf alle Seitendruckern (Laser-, Tintenstrahldrucker) im Grafikmodus (WYSIWYG)
- Druck auf Nadeldrucker ohne Grafik möglich.



Abbildung 11 Übersicht Textbibliotheken



Abbildung 12 Beispielbrief

ProfiSoft 5.5 Zeit

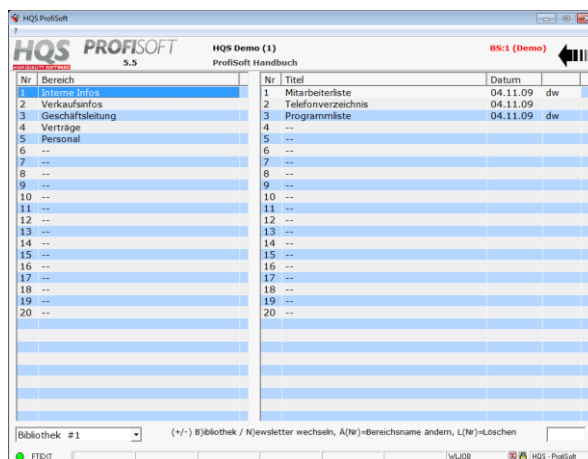
Mit ProfiSoft 5.5 ZEIT haben Sie nicht nur Ihre Zeit unter Kontrolle, sondern auch die Ihrer Mitarbeiter. Der optimale Überblick hilft Ihnen bei der Einsatzplanung und bietet nicht mehr wegzudenkende Leistungen. Sie haben die Zeit im Griff - es ist IHRE ZEIT!

Verwaltung

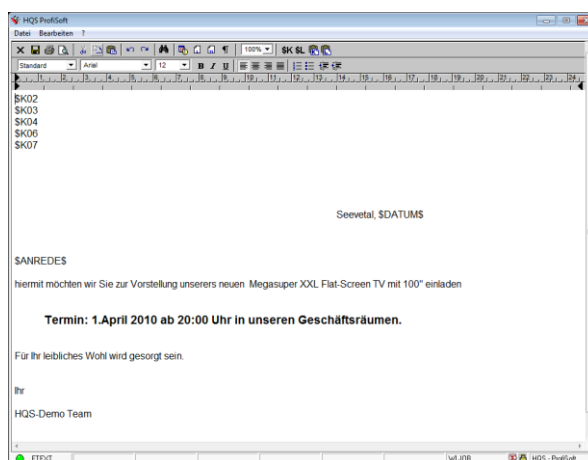
durch Mitarbeiter:

- CHECK IN/OUT für Kommen und Gehen, Pausen, Externe, Unterbrechungen mit Abfrage der Gründe
- Der Mitarbeiter kann seine Zeitkarte einsehen und hat die Möglichkeit Ausfallzeiten einzugeben
- es gibt 6 verschiedene Ausfallzeiten
- (z. B. Urlaub, Krank), von denen 3 frei einstellbar sind
- Änderungen innerhalb der Zeitkarten sind durch Passwort geschützt

durch Administration/Chef:

- Übernahme des Personals aus ProfiSoft 5.5 möglich
- Soll-Stunden für jeden Mitarbeiter frei einstellbar, mit Auswertung
- Änderung der erfassten Zeit-Daten für alle Mitarbeiter
- Vorgabe der arbeitsfreien Tage

Auswertung

- Ausdruck der Zeitkarten je Mitarbeiter, Abteilung oder Zusammenfassung einzelner Mitarbeiter
- Anzeige am Bildschirm und Zusammenfassung je Mitarbeiter, Abteilung oder einzelner Mitarbeiter
- Sollzeitberechnung (Über-, Unterstunden)
- Monatsplaner für alle Mitarbeiter, für Urlaub, Einsatz, Krank usw.

Bedienung

- Bedienung des Moduls komplett über Tastatur möglich, mit Passwordeingabe
- Das Programm kann auf einem speziell dafür abgestellten PC als Anmeldestation (Zeituhr) eingerichtet werden, an dem die Mitarbeiter sich ein- ausloggen.

ProfiSoft 5.5 Vertrag

Mit ProfiSoft 5.5 VERTRAG verwalten Sie Ihre Kunden-Verträge, wie z. B. Serviceverträge, Mietverträge, automatisch und komfortabel. Sie legen einen Vertrag an und mit dem Vertragslauf können Sie dann Monats-, Quartals-, oder Jahresrechnungen schreiben lassen und darüber hinaus das Ganze per Lastschriftdatei/diskette im DTAUS-Format mittels eines Onlinebanking-Programms bzw. von Ihrer Bank einziehen lassen.

Vertragsstammdaten

- 99 Vertragsarten, mit entsprechenden Abrechnungsintervall
- Variablen für den Vertragsrechnungsdruck
- Für jeden Kunden individuell einstellbar:
- Rechnungsdruck Ja/Nein
- Abrechnungsintervall
- Lastschrift/Einzugsermächtigung Ja/Nein
- Vertragsbeginn
- Vertragsende

Vertragsverwaltung

- Vertragsänderungen jederzeit möglich
- Verträge mit variablen Preisen
- Vertragsabrechnung
- Alle Verträge abrechnen
- Nach Vertragsarten getrennt abrechnen
- Vertragsabrechnung im Voraus mit späterem Belegdatum

Die ProfiSoft Infomappe | ProfiSoft 5.5 Rabatt

ProfiSoft 5.5 Rabatt

ProfiSoft 5.5 RABATT ist eine komfortable Möglichkeit Ihren Kunden individuell Rabatte zuordnen zu können. Die Rabatte werden in allen Belegprogrammen, z. B. Rechnung, berücksichtigt. Jeder Ihrer Mitarbeiter kennt die Rabatthöhe jedes Kunden, lästiges Fragen entfällt.

Rabatte anlegen

- Grundrabatt
- Rabatt für bestimmte Warengruppen
- Rabatt für Kombination Warengruppe/Fabrikat
- Rabatt für einzelne Artikel

Statistik

- Kundenstatistik
- Lieferantenstatistik

ProfiSoft 5.5 ext. Artikel

Viele Ihrer Lieferanten liefern uns Artikelstammdaten im Rohformat, diese werden bei uns für ProfiSoft aufbereitet und über unseren Host-Server allen dafür freigeschalteten Anwendern zur Verfügung gestellt. Da diese Freischaltung immer über den Lieferanten an uns erfolgt, ist sichergestellt, dass diese Daten nur den entsprechenden Unternehmen, die auch aktuell Kunden bei dem jeweiligen Lieferanten sind, zur Verfügung stehen.

- Übertrag zum Artikelstamm
- permanente Preispflege

Lieferanten - Material/Artikelverwaltung folgender Formate:

- DATANORM, ELNANORM, INGRAM MICRO, BUSCH-DATA, ALLJAGD, YAMAHA.

Von folgenden Lieferanten liegen Daten auf unserem Server bereit:

UE-Fachhandel:

- Euronics, EP, Expert, K1, E+P, Vivanco, Hama, Hapena, Knoll, Linder, Jaeckel, Loewe, u.v.m.

Jagd-Waffenhandel:

- AKAH, Alljagd, Ernst Apel, Blaser, Herbertz, Jehn, Johannsen, Wischo, RUAG, u.v.m.

Musikfachhandel

- Musik Meyer Gruppe, MGS, Gewa, Meintl, Stölzel, u.v.m.

Spielwarenhandel

- Playmobil, Hoffmann, Amigo, Mattel, Revell, Haba, Sternentaler, Schuko u.v.m.

	Hersteller	Bereich	ISDN/Host	S.	Update
92	Selbach	Installationsbedarf	23.11.10		
93	Sheepworld	Spielwaren	18.08.10		
94	Shimo	Angel-Zubehör	16.06.10		
95	Sigald	Spielwaren	07.12.10		
96	Siku	Spielwaren	02.02.09		
97	Sieba	Spielwaren	04.01.11		
98	Sonor	Musikartikel	15.02.11		
99	Sternentaler	Spielwaren	11.01.11		
100	Arnold Stölzel GmbH	Musikartikel	05.03.10		
101	Sunflex	Spielwaren	13.11.08		
102	Swarovski	Waffen	24.01.11		
103	Tamys	Spielwaren	12.01.11		
104	Testloff - Verlag	Spielwaren	01.12.10		
105	Theo Klein GmbH	Spielwaren	07.02.11		
106	Train Line 45	Spielwaren	22.02.11		
107	Trux	Spielwaren	23.10.08		
108	Trullala	Spielwaren	27.01.11		
109	Umanev	Waffen	06.07.10		
110	Vivanco	Hifi-Handy-Zubehör	21.02.11		
111	Vollmer	Spielwaren	12.02.09		
112	VTech	Spielwaren	26.01.11		
113	Wainek	Waffen	25.01.11		
114	Warwick	Musikartikel	04.03.10		
115	Wilesco	Spielwaren	18.02.11		
116	Wilhelm	Tierbedarf	29.10.09		

Abbildung 13 PC24 externe Artikeldaten

Insgesamt über 120 Lieferanten unterschiedlicher Branchen stellen mittlerweile Daten zur Übernahme in Ihr ProfiSoft bereit. Es werden ständig mehr!

ProfiSoft 5.5 Internet-Shop-Anbindung

Mit ProfiSoft 5.5 pflegen Sie auf einfache Weise die Artikeldaten incl. Artikelbilder für Ihren Internet-Shop. Eine optimal angepasste Schnittstelle wurde in Zusammenarbeit mit der Firma two S GmbH, Sittensen entwickelt. Fa. two S erstellt auf Wunsch nicht nur den Internetshop, sondern auch das gesamte Layout und Darstellung Ihrer Internetpräsenz.



Abbildung 14 Internet-Shop Musik Gläsel



Abbildung 15 Internet-Shop Bastein Holzblasinstrumente

Gestaltung & Design

Ein Angebot über die Gestaltung Ihrer Web-Präsenz und Ihres Internet-Shops unterbreitet Ihnen unsere Partnerfirma two S GmbH gerne.

Kontakt:

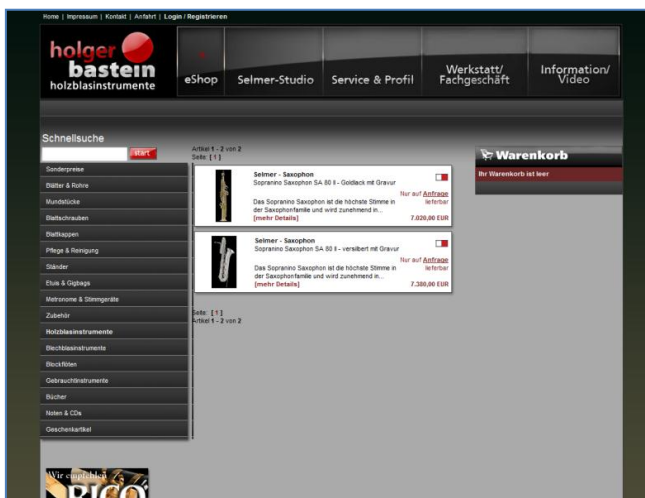
two S GmbH

Herr Ralf Bostelmann

Bahnhofstraße 26-28

27419 Sittensen

Tel: +49 (0) 42 82 / 59 44-0

Fax: +49 (0) 42 82 / 59 44-29

E-Mail: service@twos.de



Die wichtigsten Highlights

- Übergabe der Artikeldaten aus der HQS Warenwirtschaft an Ihren Internetshop per FTP, der Satzaufbau ist variabel.
- Aus Ihrer vertrauten Softwareumgebung pflegen Sie Ihre Internet-Daten (Bezeichnungen, Preise, Beschreibungen, Bilder usw.)
- Automatisches Update Ihrer Daten auf dem Internet-Server
- Sinnvolle Gliederung, schnelle Suche im Internet-Shop
- Pflege der Daten bleibt in Ihrer Hand.
- Zurückübertragung von eingegangenen Aufträgen in die Warenwirtschaft mit automatischer Kundenanlage und Prüfung auf Stammkunden mit eindeutiger Kunden-ID.

EASY-Office

Organisations- und Kommunikationshilfen

Mit easy-Office bieten wir Ihnen optional ein integriertes Kommunikationsprogramm. Sie versenden Ihre Angebote oder jeden anderen Beleg per Fax oder E-Mail auf frei generierbarem Briefpapier. Somit kann sich Ihr Kunde sein Angebot selbst ausdrucken.

Mitteilungen an Kunden oder Lieferanten können direkt aus ProfiSoft per SMS, Fax oder E-Mail versandt werden. Oder Sie nutzen ILetter für den Versand von Briefen bzw. Rechnungsbelegen über das Internet.

Um im B2B Umfeld den gesetzlichen Anforderungen gerecht zu werden, können Rechnungen per E-Mail mit QSign erstellt werden. Hierzu wird der Beleg über das D-TRUST-Center der Bundesdruckerei geleitet und wird von dort qualifiziert signiert an den Empfänger gesendet.

Features

- Versendung aller Belege durch Fax oder E-Mail
- Brief- oder Serienbriefversand über das Internet
- Frei generierbare Briefköpfe oder Rahmen
- Qualifizierte Signierung bei Rechnungsversand per E-Mail
- Empfängergruppen-Verwaltung
- Mitteilungen an Kunden oder Lieferanten durch Fax, E-Mail oder SMS
- An jedem Arbeitsplatz verfügbar
- Protokoll aller Versendungen



Abbildung 16 easy-office Hauptmenü

ProfiSoft 5.5 System-Betreuungs-Vertrag SBV

Zufriedenheit des Kunden ist unsere Devise.

Verwirklicht wird dieser hohe Anspruch durch ein kompetentes Team. Optimalen Service erreichen wir durch eine hohe Einsatzbereitschaft, für die uns kein Aufwand zu groß ist. Um ein genau beschriebenes Leistungspaket anbieten zu können, entstand der System-Betreuungs-Vertrag, der sich an dem Programmumfang und der von Ihnen genutzten Anzahl von Arbeitsplätzen orientiert.

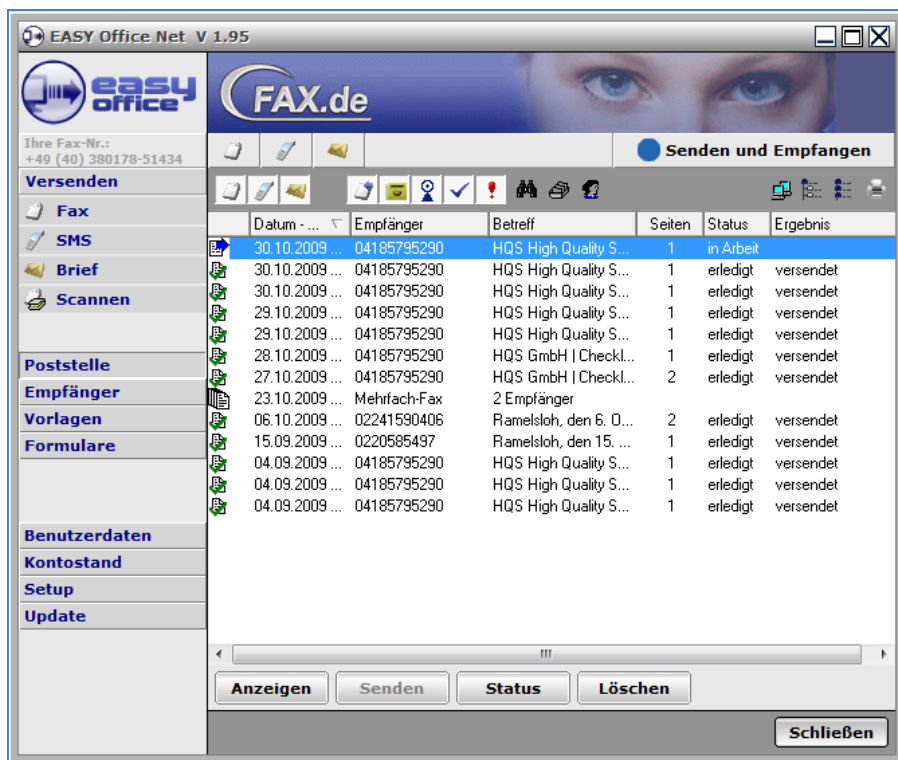
Folgende Bestandteile bilden den SBV:

Software Hotline

- Telefonische Betreuung in Anwendungsfragen
- Fehlerbehebung, innerhalb 24 Stunden
- Fernwartung Online per ISDN/DSL
- Fernwartung über Internet bei Terminal-Servern und Arbeitsstationen

Update für ProfiSoft 5.5

- Programmweiterungen
- Programmänderungen, z. B. wegen neuer gesetzlicher Bestimmungen
- Updates vom HQS-Host-Server über das Internet

Schulungen für ProfiSoft 5.5

bundesweit:

- In der Nähe Ihres Firmensitzes zu den Themen Warenwirtschaft, Kundendienst, Finanzwesen und allgemeine Schulungen
- In Ihrem Geschäft mit Themen Ihrer Wahl zu Sonderkonditionen

in Seevetal-Ramelsloh:

- In Ramelsloh zusätzlich mit dem Thema Chef-Programme, Statistik, Auswertung, Planung, usw.

Technik Hotline (für HQS-Hardware):

- Telefonische Unterstützung bei technischen Fragen
- Hilfe bei der Installation und Konfiguration von Ersatzkomponenten und Systemen nach Fehlern
- Beratung bei Ausfällen und Störungen
- Feststellen von Hardwarefehlern
- Hilfe bei Datenrekonstruktion im Fehlerfalle. Voraussetzung: tägliche Datensicherung
- Rechneraufbau nach Werksreparatur
- Dokumentation Ihrer Anlage zur Serviceunterstützung
- Ersatzgerätegestellung
- Lieferung von gleichwertigen Ersatz-Systemen, -Bildschirmen, -Druckern, Kassensystemen (bei Totalausfall innerhalb eines Werktages, zzgl. Transport-Zeitüberschreitung durch Transporteur)
- Kostenlose Bereitstellung dieser Geräte und Beratung über Transportmöglichkeiten
- Ständige Aktualisierung der Ersatzgeräte

Systemvoraussetzungen:

- Aktueller Arbeitsplatzrechner mind. 2 GHz/1GB RAM
- WIN XP Professional, Vista Business, Windows 7 Professional
- Keine HOME-Versionen!

Notizen